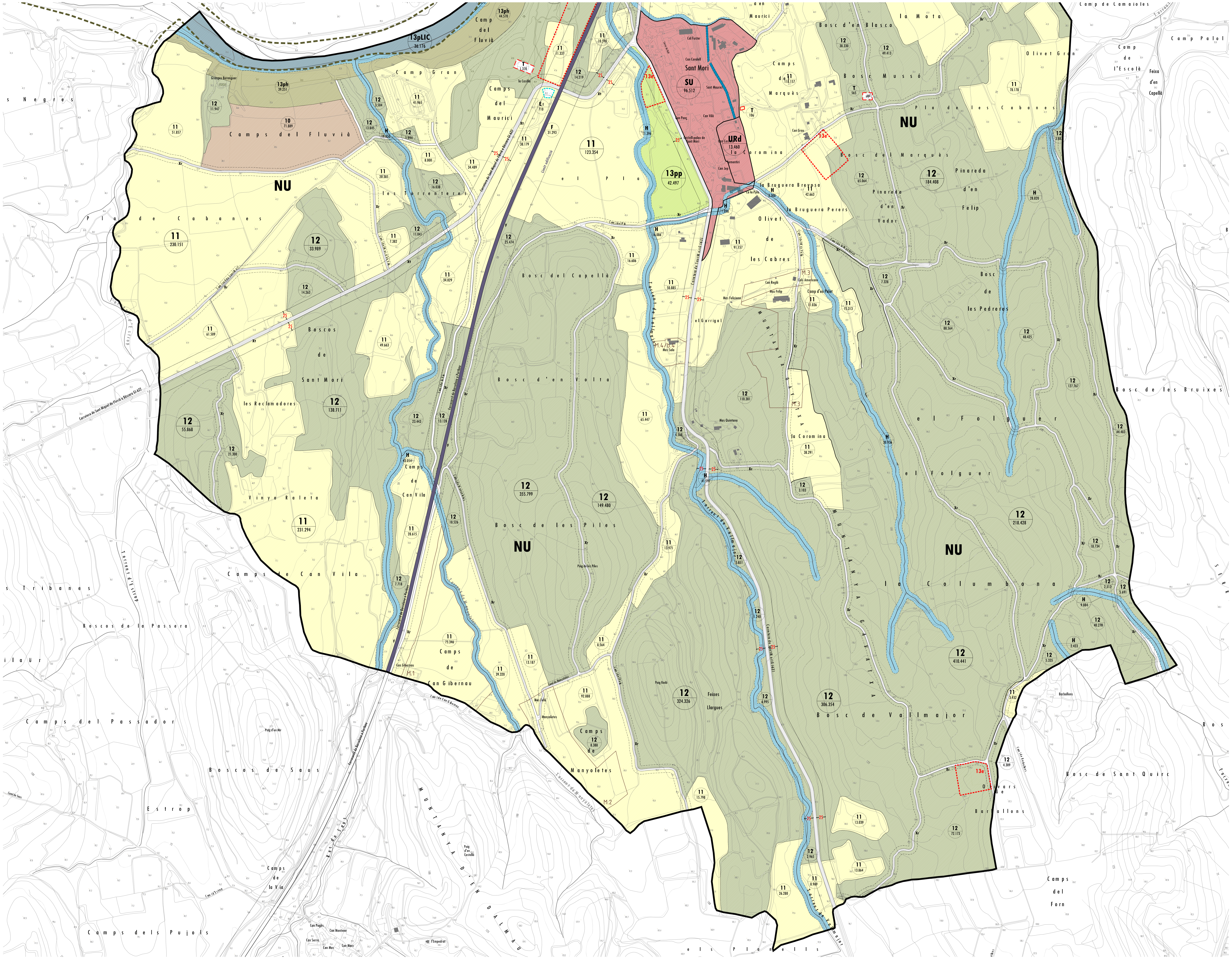
Camp del Fluvià
13pLIC 36.176
13ph 39.251
13ph 44.570
Granges Berenguer
10 71.889
Camps del Fluvià
Camp Gran
Camps del Maurici
Pla de Cabanes
11 230.151
11 51.857
NU
12 33.989
les Torrenteres
Boscos de Sant Mori
12 138.711
les Reclamadores
12 55.868
Vinya Raleta
11 231.294
Camps de Can Vila
Carretera de Sant Miquel de Fluvià a Bàscara GI-622
Ferrocarril de Barcelona a Portbou
Límit edificació
el Pla
11 123.354
13pp 42.497
Sant Mori
SU 96.512
URd 13.460
la Coromina
13e
Cal Fuster
Can Candell
Sant Maurici
Can Vilà
Can Ponç
Castell-palau de Sant Mori
Can Costa
Cementiri
Can Jep
Ca la Pola
la Bruguera Brevosa
la Bruguera Perers
Olivet de les Cabres
Camps del Marquès
Bosc d'en Blasco
Bosc Mussó
la Mota
Olivet Gran
Pla de les Cabanes
Bosc del Marquès
Pinareda d'en Felip
Pinareda d'en Vador
12 184.408
Bosc del Capellà
Bosc d'en Volta
Bosc de les Piles
12 355.799
12 149.480
Torrent de Vallmajor
Carretera de Sant Mori (GI-631)
el Garrigal
Mas Sala
M.4/b.4
M.3
Can Reglà
Cals Americans
Mas Felip
Mas Feliciano
Camp d'en Palet
Muntanya Gavatxa
Mas Quintana
la Coromina
Bosc de les Pedreres
el Folguer
la Columbona
12 218.428
12 410.441
Bosc de Vallmajor
12 306.354
12 324.326
Feixes Llargues
Puig Rodó
Puig de les Piles
Camps de Can Gibernau
Can Gibernau
M.1
Mas Faló
Manyoletes
Camps de Manyoletes
M.2
Torrent de Manyoletes
Olivars de Barballons
Barballons
Bosc de Sant Quirc
Bosc de les Bruixes
Camps del Forn
els Planells
Boscos de Saus
Puig d'en Mir
Estrop
Torrent d'Estrop
Camps del Passador
Boscos de la Passera
Camps dels Pujols
Camps de la Via
Muntanya d'en Dalmau
Puig d'en Castelló
Rec de Saus
Can Pagès
Can Montmer
Can Serra
Can Mas
Can Marc
l'Empedrat
Camp de Camaioles
Camp Palol
Camp de l'Escolà
Feixa d'en Capellà
la Casilla
Camps de Can Vila
Tribanes
Negres

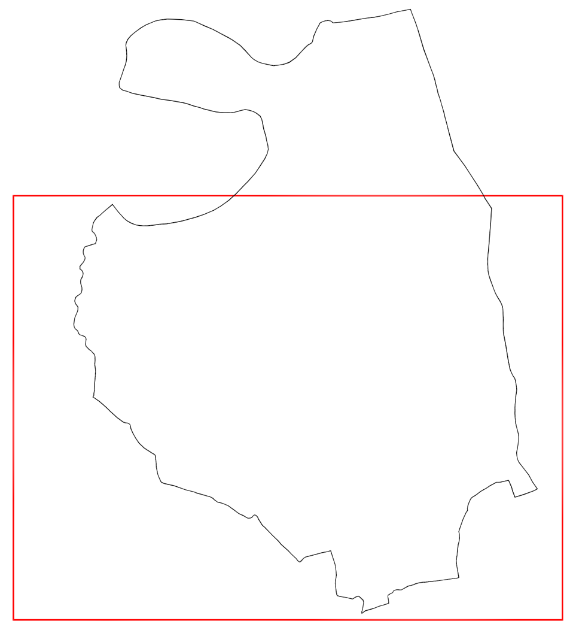

SISTEMES URBANÍSTICS

SISTEMES URBANÍSTICS DE COMUNICACIONS

	X	Sistema viari
	Xt	Xarxa Territorial
	Xc	Xarxa de carrers
	Xv	Xarxa de carrers amb prioritat per a vianants
	Xr	Xarxa principal de camins rurals
	Xa	Aparcament
▬	F	Sistema ferroviari
┅	E	**SISTEMA URBANÍSTIC D'EQUIPAMENTS**
	E/f	Equipament funerari
		SISTEMA URBANÍSTIC D'ESPAIS LLIURES
🟩	V	Sistema d'espais lliures
🟦	H	Sistema hidrogràfic
┅	T	**SISTEMA DE SERVEIS TÈCNICS**

ZONES

		SÒL URBÀ
🟥	SU	Sòl urbà
🟥	UR	**SÒL URBANITZABLE**
	NU	**SÒL NO URBANITZABLE**
🟧	10	**ACTIVITAT EXTRACTIVA**
🟨	11	**AGRÍCOLA**
🟩	12	**FORESTAL**
	13	**PROTECCIÓ ESPECÍFICA**
🟩	13pp	Protecció paisatgística
🟫	13ph	Protecció hidrogràfica
┅	13e	Protecció patrimonial
🟦	13pLIC	Protecció Xarca natura 2000 pLIC "Riu Fluvià"

▭		MASIES I BÉNS PROTEGITS
	b.4	Església de Sant Julià
	c.5	Fons de cabanes prehistòriques en el puig de la Bruixa
	c.6	Pont de basament romà en el camí de la sorrera d' "Arids i transformats".
	M.1	Mas Turró (can Vila)
	M.2	Mas Faló
	M.3	Can Reglà
	M.4	Can Sala

CLASSIFICACIÓ DEL SÒL I ESTRUCTURA GENERAL I ORGÀNICA DEL TERRITORI

PLA D'ORDENACIÓ URBANÍSTICA MUNICIPAL DE SANT MORI
PLANOLS D'ORDENACIÓ

DIN A1 1: 5.000 0 50 100

0.1b

Amador Ferrer_arquitecte. Gener 2009